

Dipartimento Interaziendale di Salute Mentale

Il Dipartimento di Salute Mentale (DSM) è il modello organizzativo più idoneo a garantire alla popolazione dell'ASL l'unitarietà degli interventi e la continuità terapeutica dei servizi di salute mentale nell'età adulta che comprendono:

- a) la funzione territoriale specialistica ambulatoriale e domiciliare con il Centro di Salute Mentale (CSM);
- b) la funzione ospedaliera con il Servizio Psichiatrico di Diagnosi e Cura (SPDC);
- c) la funzione territoriale semiresidenziale con i Centri Diurni (CD);
- d) la funzione territoriale residenziale nelle Strutture Residenziali Psichiatriche (SRP).

Il DSM comprende le strutture complesse (SC) e semplici (SS) dell'A.S.L. TO3 e dell'A.S.O. San Luigi Gonzaga che concorrono alla realizzazione di tali funzioni e garantiscono i percorsi all'interno delle varie strutture che lo compongono con specifico riferimento all'organizzazione prevista dal DPR 10.11.1999 Progetto Obiettivo "Tutela della Salute Mentale 98/00" a cui si riferiscono anche gli ultimi PSSR "2007/2010 e 2012/14" della Regione Piemonte. Tale organizzazione è stata integrata da documenti approvati in conferenza stato regioni e recepiti dalla Regione Piemonte quali il Piano di Azione Nazionale Salute Mentale (PANSM) e il documento sulla residenzialità AGENAS GISM, recepiti entrambi con DCR nell'anno 2013 e, più recentemente, l'approvazione in conferenza Stato Regioni del documento AGENAS GISM sui Percorsi Diagnostico Terapeutici Assistenziali (PDTA) avvenuta il 13 novembre 2014.

L'organizzazione del DSM interaziendale ha il compito di garantire i percorsi dei pazienti sia nelle strutture proprie dell'ASL e dell'ASO che nelle strutture esterne ad essi che concorrono allo svolgimento delle macroattività come le Case di Cura neuropsichiatriche per la funzione ospedaliera, i Centri Diurni (CD) privati per la funzione territoriale semiresidenziale e le strutture residenziali del privato sociale o imprenditoriale accreditate per la funzione residenziale territoriale.

Da alcuni anni è inoltre in atto una convenzione tra l'A.S.L. TO3 e l'A.O.U. San Luigi Gonzaga ove si prevede che quest'ultima svolga la funzione ospedaliera SPDC per ricoveri volontari e obbligatori dei pazienti residenti nel Distretto Area Metropolitana Centro e nel Distretto Area Metropolitana Sud.

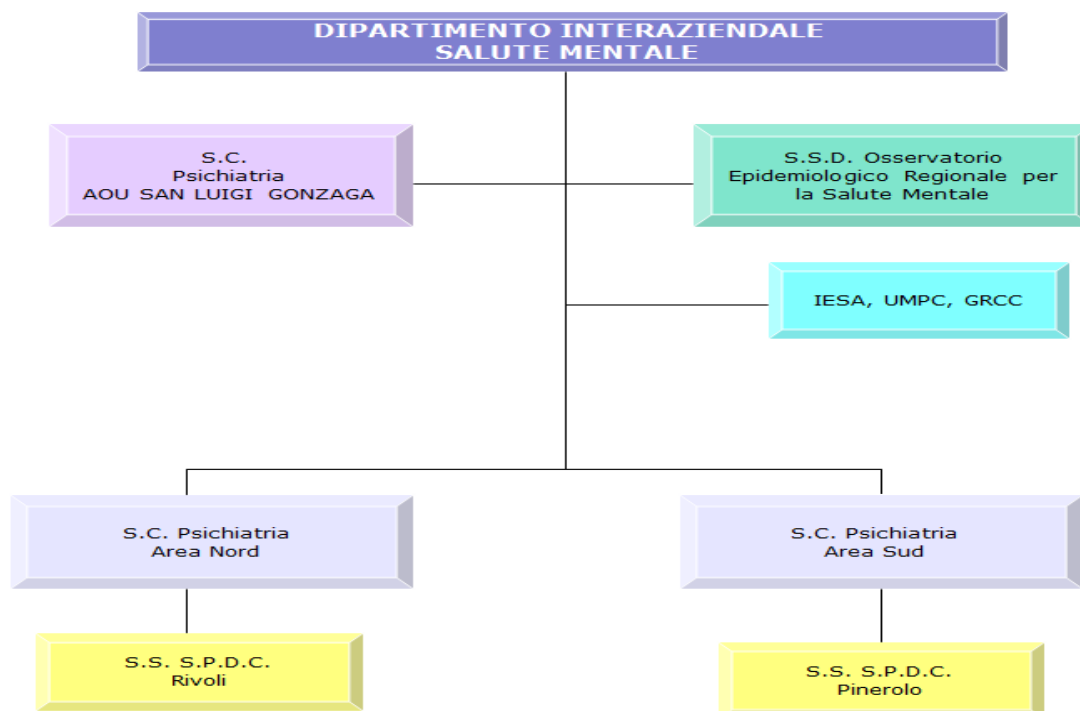

Sono individuate nel Dipartimento Interaziendale di Salute Mentale le Strutture Complesse e Semplici di seguito illustrate.

Osservatorio Epidemiologico Regionale di Salute Mentale

La Struttura Semplice Dipartimentale "Osservatorio Epidemiologico Regionale di Salute Mentale" svolge attività di studio, monitoraggio ed elaborazione flussi di attività regionali sulla salute mentale su indicazione della Direzione Sanità dell'Assessorato alla Salute della Regione Piemonte in accordo con il servizio epidemiologico regionale, gli Enti di elaborazione dei flussi e l'Università degli Studi di Torino, in linea con la D.G.R. n. 26-2048 del 01/09/2015.

Nell'ambito del Dipartimento Interaziendale di Salute Mentale operano i Servizi IESA (Inserimento Eterofamiliare Supportato dell'Adulto), UMPC (Unità di Monitoraggio e Programmazione Clinica) e GRCC (Governance della Residenzialità e delle Case di Cura).

In particolare il Servizio IESA si occupa di inserire pazienti in carico ai servizi dell'ASL TO3, principalmente del DSM ma anche del DPD e della disabilità, all'interno di nuclei familiari opportunamente selezionati e supportati; il Servizio UMPC svolge la funzione di supporto informatico agli operatori per l'uso della cartella clinica informatica Gaspwin e per la raccolta dei debiti informatici richiesti dall'azienda (poi regione e ministero), nonché un'azione di omogeneizzazione delle procedure cliniche delle strutture del DSM; il Servizio GRCC si occupa del monitoraggio e della valutazione della qualità dei servizi acquistati nelle strutture residenziali e nelle case di cura accreditate utilizzate dai pazienti del DSM.

Struttura Complessa "Psichiatria Area Nord" che svolge prioritariamente le seguenti funzioni:

- Gestione del centro di salute Mentale che provvede all'espletamento delle funzioni diagnostico-terapeutiche ed assistenziali in campo psichiatrico, attraverso l'assistenza ambulatoriale e l'assistenza semiresidenziale.
- Ricoveri in strutture convenzionate.
- Realizzazione di progetti terapeutici e riabilitativi individuali, verifica ed applicazione di nuovi sistemi gestionali ed assistenziali.

All'interno della Struttura Complessa "Psichiatria Area Nord" opera la Struttura Semplice "S.P.D.C. Rivoli" per lo svolgimento delle seguenti funzioni:

- Terapia intensiva e sub intensiva ospedaliera dei pazienti in fase acuta, sia nella forma del ricovero volontario, sia nella forma del Trattamento Sanitario Obbligatorio (TSO) secondo quanto previsto dalla normativa vigente.

Struttura Complessa "Psichiatria Area Sud" che svolge prioritariamente le seguenti funzioni:

- Gestione del centro di Salute Mentale che provvede all'espletamento delle funzioni diagnostico-terapeutiche ed assistenziali in campo psichiatrico attraverso l'assistenza ambulatoriale e l'assistenza semiresidenziale.
- Ricoveri in strutture convenzionate.

- Realizzazione di progetti terapeutici e riabilitativi individuali, verifica ed applicazione di nuovi sistemi gestionali ed assistenziali.

All'interno della Struttura Complessa "Psichiatria Area Sud" opera la Struttura Semplice "S.P.D.C. Pinerolo" per lo svolgimento delle seguenti funzioni:

- Terapia intensiva e sub intensiva ospedaliera dei pazienti in fase acuta, sia nella forma del ricovero volontario, sia nella forma del Trattamento Sanitario Obbligatorio (TSO) secondo quanto previsto dalla normativa vigente.

Nel Dipartimento Interaziendale Salute Mentale è presente anche la Struttura Complessa "Psichiatria" dell'A.O.U. San Luigi Gonzaga.

Nell'ambito del Dipartimento Interaziendale Salute Mentale, l'A.S.L. TO3 continuerà a ricercare ulteriori sinergie con le altre Aziende Sanitarie del Piemonte, anche con la finalità di implementare l'attuale dipartimento con altre strutture.