

DESTINATARI



Psicologi, Medici, Educatori Professionali, Infermieri, Ostetriche, Insegnanti, Volontari, Associazioni

All'evento sono stati assegnati 9 crediti ECM per le figure sanitarie.

MODALITÀ DI ADESIONE

Iscrizione online sul sito:

www.ecmpiemonte.it

- Aprire il link: **Iscrizioni online** (istruzioni)
- Aprire la tendina del campo **“eventi relativi al seguente organizzatore”**, evidenziare **TO4** e cliccare su **ricerca**
- Individuare il corso e cliccare sul simbolo , a schermata aperta cliccare sul simbolo  (iscriviti)
- Compilare i campi richiesti a seconda se personale dipendente dal SSR regionale, convenzionato o esterno e cliccare su **iscriviti**.

L'iscrizione all'evento è GRATUITA e dovrà essere effettuata entro il 10 febbraio 2009

PER INFORMAZIONI

dr. A. Di Fini - tel. 0121233823

adifini@asl10.piemonte.it

sig.ra N. Richiardone - tel. 0121233504

dr. A. Zanusso - tel. 0119176331

psicologia.chivasso@asl7.to.it

OBIETTIVI E CONTENUTI

Gli interventi di promozione ed educazione alla salute con gli adolescenti rientrano da diversi anni nelle priorità istituzionali dei servizi sanitari delle ASL TO3 e ASLTO4, e in particolare, dei SerT, della Psicologia Età Evolutiva e della Neuropsichiatria Infantile in collaborazione con i Dipartimenti Materno-Infantile.

Nel corso dell'attività decennale si è cercato progressivamente di implementare gli interventi tenendo conto dell'analisi del contesto sociale, dei bisogni dei destinatari, delle problematiche via via emergenti e, non secondariamente, della possibilità di offrire agli adolescenti un'esperienza di partecipazione attiva e condivisa nelle diverse scansioni temporali e nei contenuti con cui i progetti sono stati realizzati.

Questo evento diviene degna conclusione della fruttuosa collaborazione interaziendale dei diversi servizi coinvolti e dei rispettivi territori.

RESPONSABILI SCIENTIFICI :

- dr. Antonio Di Fini
Psicologo Psicoterapeuta ASLTO3
- dr. Andrea Zanusso
Psicologo Psicoterapeuta ASLTO4

REFERENTI DEL PROGETTO:

- dr.ssa Simona Baulino
Psicologa Psicoterapeuta ASLTO4
- dr.ssa Bruna Priotto
Psicologa Psicoterapeuta ASLTO3

PEER TO PEER

**Affettività e sessualità in adolescenza:
peer education e promozione della salute**

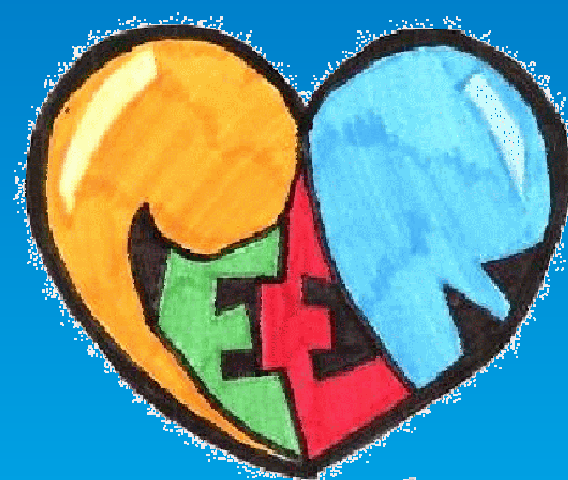

19.02.2009 - PINEROLO
presso Auditorium IIS “Arturo Prever”,
corso Torino 127, Pinerolo

26.02.2009 - CHIVASSO
presso Aula Magna IIS “Europa Unita”,
via Marconi 6, Chivasso

Con il patrocinio



PROGRAMMA I° GIORNATA

PEER TO PEER - Pinerolo, corso Torino 127

8.30 - 9.00 -Registrazione partecipanti

9.00 - 9.30

Il contributo del territorio nella realizzazione di progetti di educazione alla salute con gli adolescenti - dr. Marco Farina, Autorità Comune di Pinerolo, dr.ssa Loredana Grabbi

9.30 - 9.45

Buone prassi e metodologia di progettazione in educazione alla salute - dr.ssa Alda Cosola

9.45-10.30

Presentazione Progetto - dr. Antonino Di Fini, dr.ssa Bruna Priotto, prof. Emanuele Marino , prof.ssa Emanuela Lucidi

10.30- 11.00

I "peer" si raccontano: l'esperienza di Pinerolo

11.00 - 11.30

Il punto di vista del compagno di viaggio dei giovani - Testimonial e artisti del pinerolese

11.30.11.45 Coffee Break

11.45 - 12.30

La promozione della salute con gli adolescenti attraverso la peer education: esperienze consolidate e suggestioni - dr. Mauro Croce

12.30 - 13.00

Discussione-confronto in plenaria - dr. Mauro Croce, prof. GianMaria Ottolini

13.00- 14.00 Pausa pranzo

14.00 - 16.00

Creazione gruppi di lavoro e simulazione interventi formativi : "Come si diventa peer?"

16.00 - 17.00

Resoconto in plenaria dei lavori di gruppo e conclusione

PROGRAMMA II° GIORNATA

PEER TO PEER... TO BE CONTINUED - Chivasso, via Marconi 6

8.30 - 9.00 -Registrazione partecipanti

9.00 - 9.45

Il contributo del territorio nella realizzazione di progetti di educazione alla salute con gli adolescenti - dr.ssa Simona Baulino, Autorità Comune di Chivasso, Direzione ASLTO4, dr.ssa Silvia Favetta

9.45 - 10.15

Presentazione Progetto - ed. prof. Dario Rossini

10.15 - 10.30

I Progetti di Educazione alla Salute nell'ambito regionale - dr.ssa Emma Della Torre

10.30 - 11.00

I "peer" si raccontano: l'esperienza di Chivasso

11.00 - 11.30 Coffee Break

11.30 - 12.15

Dalla teoria alla pratica: la progettazione e l'attuazione di un progetto di prevenzione con i peer educator - educ. Roberta Tumiatti

12.15 - 13.00

Discussione-confronto in plenaria - dr. Mauro Croce, prof. GianMaria Ottolini

13.00 - 14.00 Pausa pranzo

14 - 15.30

Creazione gruppi di lavoro e simulazione interventi formativi: "Cosa succede in classe?"

15.30 - 16.30

Resoconto in plenaria dei lavori di gruppo e conclusioni - dr. Antonino Di Fini e dr. Andrea Zanusso

16.30 - 17.00 Compilazione questionario ECM

RELATORI e COLLABORATORI

- **dr.ssa Simona Baulino** (ASL TO4 referente del Progetto Adolescenti)
- **dr. Adriano Bergonzo** (ASL TO4 referente Progetto RADAR)
- **Vitale Bonino "Bunna"** (cantante "Africa Unite")
- **dr.ssa Maria Pia Corradin** (ASLTO4 ginecologa referente Progetto Adolescenti)
- **dr.ssa Alda Cosola** (ASL TO3 psicoterapeuta REPES)
- **dr. Mauro Croce** (ASL VCO - Regione Piemonte esperto peer education)
- **dr.ssa Emma Della Torre** (ASL TO4 medico veterinario, REPES)
- **dr. Antonino Di Fini** (ASL TO3 psicologo psicoterapeuta)
- **dr. Marco Farina** (ASL TO3 medico, direttore Distretto di Pinerolo)
- **dr.ssa Silvia Favetta** (ASL TO4 medico, direttore Dipartimento Materno Infantile)
- **dr.ssa Loredana Grabbi** (dir. scol. IIS "Porro" Pinerolo)
- **dr.ssa Teresa Grandis** (ASL TO3 assistente sociale)
- **prof. Emanuele Marino** (IIS "Porro" Pinerolo)
- **prof.ssa Emanuela Lucidi** (IIS "Buniva" Pinerolo)
- **prof. GianMaria Ottolini** (Verbania, esperto peer education)
- **Silvana Perino** (ASL TO3 Ostetrica)
- **Roberto Pretto** (cantante gruppo Disco Inferno)
- **dr.ssa Bruna Priotto** (ASL TO3 psicologa psicoterapeuta)
- **ed. prof. Dario Rossini** (ASL TO4 referente progetto RADAR)
- **educ. Roberta Tumiatti** (Coop Animazione Valdocco - referente progetto RADAR)
- **dr. Andrea Zanusso** (ASL TO4 referente del Progetto Adolescenti)
- **Marco Zenatti** (Circolo Arci "Underground" Pinerolo)