



A.S.L. TO3

Azienda Sanitaria Locale
di Collegno e Pinerolo

SEDE DI COLLEGNO
SEDE LEGALE PROVVISORIA
Via Martiri XXX Aprile, 30 - 10093 Collegno TO
Tel. 011.40171

SEDE DI PINEROLO
Stradale Fenestrelle, 72 - 10064 Pinerolo TO
Tel. 0121.2331

P.I./Cod. Fisc. 09735650013

COMUNICATO STAMPA

OSPEDALE AGNELLI DI PINEROLO: INIZIANO MARTEDI' 16 OTTOBRE I LAVORI PER IL COMPLETO RINNOVO DELL'INGRESSO

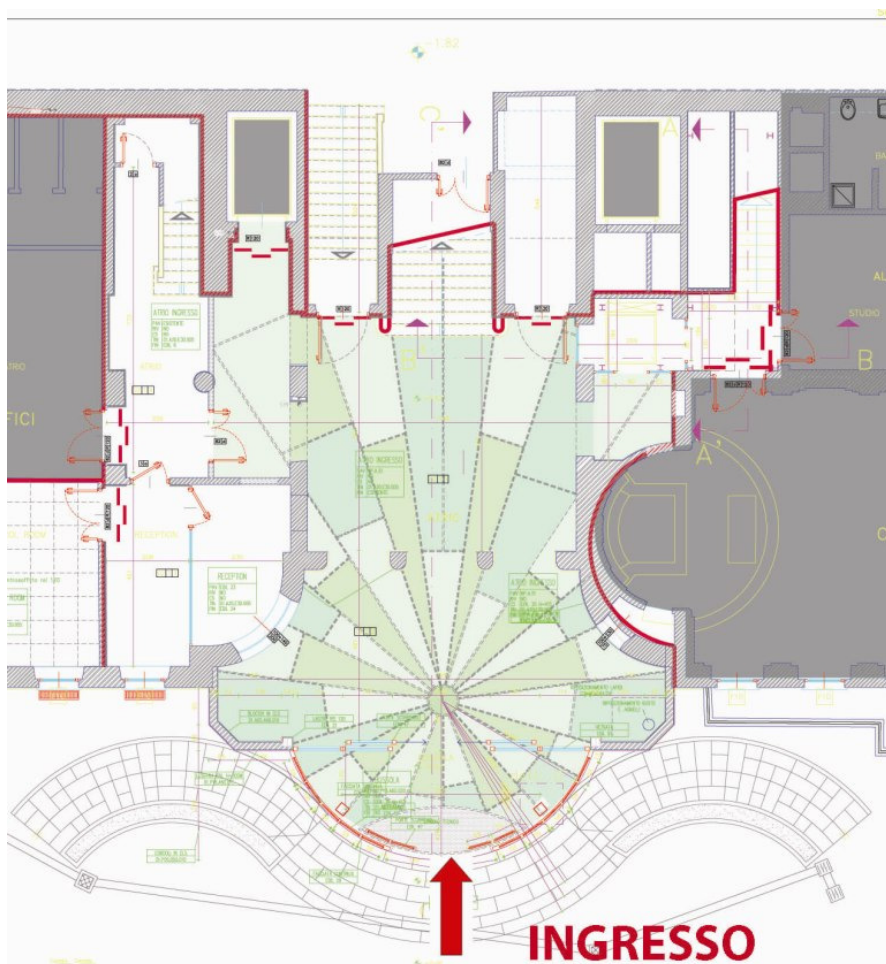

Da martedì 16 ottobre prossimo iniziano i lavori per il completo rinnovo dell'ingresso all'Ospedale Agnelli di Pinerolo; tali lavori avranno una prima importante conseguenza: che la gente non dovrà più attendere ogni giorno alla pioggia ed al freddo l'orario di ingresso ai reparti, come succede da anni.

Ma le ragioni per le quali l'Azienda investe i 150.000 euro necessari (nell'ambito del progetto complessivo di ristrutturazione del Presidio) è più articolata: l'intervento è stato infatti previsto al fine di migliorare complessivamente i percorsi di ingresso e di uscita dal Presidio, i servizi di portineria ed accoglienza con una migliore visibilità interna degli accessi alla scala ed agli ascensori presenti al piano terra anche nell'ottica di pieno adeguamento alle nuove tendenze di umanizzazione.

collocazione piccole aree di attesa .

All'interno dell'atrio troveranno



www.regione.piemonte.it/sanita

Azienda con Sistema di Gestione Certificato
da CERMET secondo la norma Uni EN ISO 9001:2008



Sistema Sanitario Regionale del Piemonte

ASL TO3 - S.C. COMUNICAZIONE URP e RELAZIONI ESTERNE

Dirigente Responsabile Dott. Mauro Deidier – tel. 0121 235220 – fax 0121 235163 mdeidier@asl10.piemonte.it
URP sede Pinerolo: Str.le Fenestrelle n° 72 – 10064 Pinerolo – tel. 0121 235202 / 235221 – fax 0121 235163 urp@asl10.piemonte.it
URP sede Collegno: Via Martiri XXX Aprile n° 30 – 10093 Collegno – tel. 011 4017271/058 – fax 011 4017096 urp@asl5.piemonte.it

Il progetto prevede fra l'altro la demolizione di tutti gli elementi non strutturali ed il rifacimento completo della pavimentazione con la creazione di un ampio atrio dotato dei necessari posti a sedere.

L'ampliamento frontale dell'ingresso aumenterà in modo significativo la superficie dell'atrio esistente di ben 70 mq., la struttura esterna verrà realizzata con una facciata continua vetrata.

La pavimentazione esistente dell'atrio di ingresso verrà interamente demolita e realizzata in resina, secondo tre tonalità di colore disposte con una campitura "a spicchi".

Inoltre è stato previsto, per migliorare l'afflusso da piano terra a piano rialzato delle persone disabili o che hanno difficoltà all'utilizzo delle scale, l'inserimento di un nuovo tipo di piattaforma elevatrice, da piano terra al piano rialzato, posta sul lato destro dello scalone, con vano ascensore semivetrato.

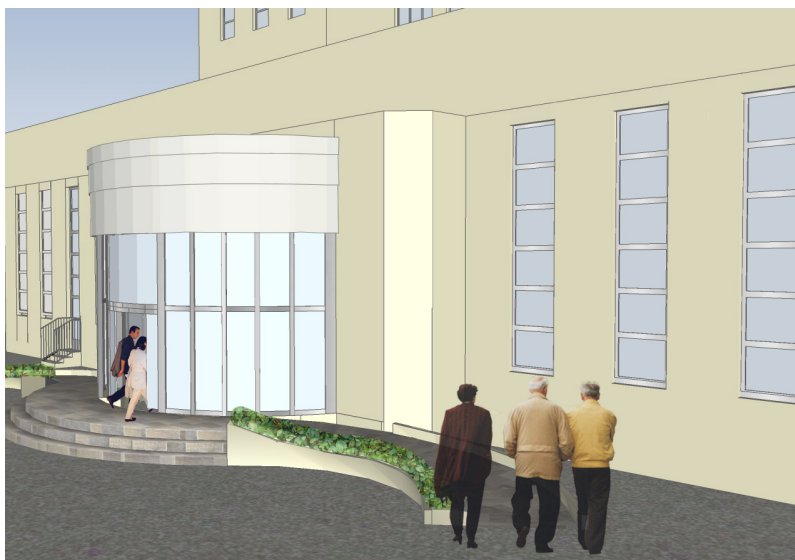

All'esterno verranno realizzate ulteriori due rampe di accesso per diversamente abili.

All'ingresso verrà realizzata una bussola con posizionamento di porte automatiche vetrate.

Il rifacimento totale dell'area adibita attualmente a portineria consentirà il miglioramento delle condizioni di contatto con l'utenza tramite ampio vano colloqui.

Verrà altresì realizzata la Control Room dell'intero presidio, dove verranno installati tutti gli impianti di controllo per la gestione della sicurezza e dell'emergenza antincendio in applicazione

delle più recenti normative di prevenzione antincendio.

Durante i primi 3 mesi di lavori, l'ingresso del pubblico verrà temporaneamente dirottato su di un percorso alternativo sulla destra utilizzando in parte l'area adiacente alla Cappella.

11 ottobre 2012.